



***ΕΡΕΥΝΑ ΓΙΑ ΤΗ ΔΙΑΧΕΙΡΙΣΗ
ΤΩΝ ΟΙΚΟΝΟΜΙΚΩΝ ΤΩΝ
ΖΕΥΓΑΡΙΩΝ***

Φεβρουάριος 2025



ΤΑΥΤΟΤΗΤΑ ΕΡΕΥΝΑΣ

- Εντολέας:** PLUM FINTECH GREECE
- Περίοδος:** 10 – 13 Φεβρουαρίου 2025
- Περιοχή έρευνας:** Πανελλαδική κάλυψη
- Δείγμα:** Άνδρες & γυναίκες, 18 ετών και άνω, 804 άτομα με αναλογική κατανομή στις 13 Διοικητικές Περιφέρειες της Χώρας.
- Μέθοδος:** 50% τηλεφωνικές συνεντεύξεις με σύστημα CATI (Computer Assisted Telephone Interviewing) και 50% Online ερωτηματολόγια με σύστημα CAWI (Computer Assisted Web Interviewing) μέσω πιστοποιημένων online panels.
- Σταθμίσεις:** Το δείγμα σταθμίστηκε εκ των υστέρων ως προς το φύλο, την ηλικία και την Περιφέρεια κατοικίας των ερωτηθέντων.
- Τυπικό σφάλμα:** Μέγιστο στατιστικό σφάλμα $\pm 3,5\%$ με διάστημα εμπιστοσύνης 95%
- Ερωτηματολόγιο:** Οι ερωτήσεις αναφέρονται στους τίτλους των γραφημάτων
- Παρατηρήσεις:**
- 1) Όπου το άθροισμα των ποσοστών δεν είναι ακριβώς 100%, αυτό οφείλεται σε στρογγυλοποιήσεις.
 - 2) Η Palmos Analysis είναι τακτικό μέλος του ΣΕΔΕΑ, έχει Αρ. Μητρώου 11 στο ΕΣΡ και τηρεί τους Κανόνες Δεοντολογίας της ESOMAR για τις δημοσκοπήσεις και την έρευνα αγοράς.
 - 3) Ο αστερίσκος (*) υποδηλώνει ενδεικτικά αποτελέσματα λόγω μικρής βάσης στο δείγμα (<100 άτομα)

«Ποιος θα έπρεπε να πληρώνει συνήθως στο πρώτο ραντεβού;»



«Πόσο θα ήσασταν διατεθειμένοι να ξοδέψετε στο πρώτο ραντεβού;»

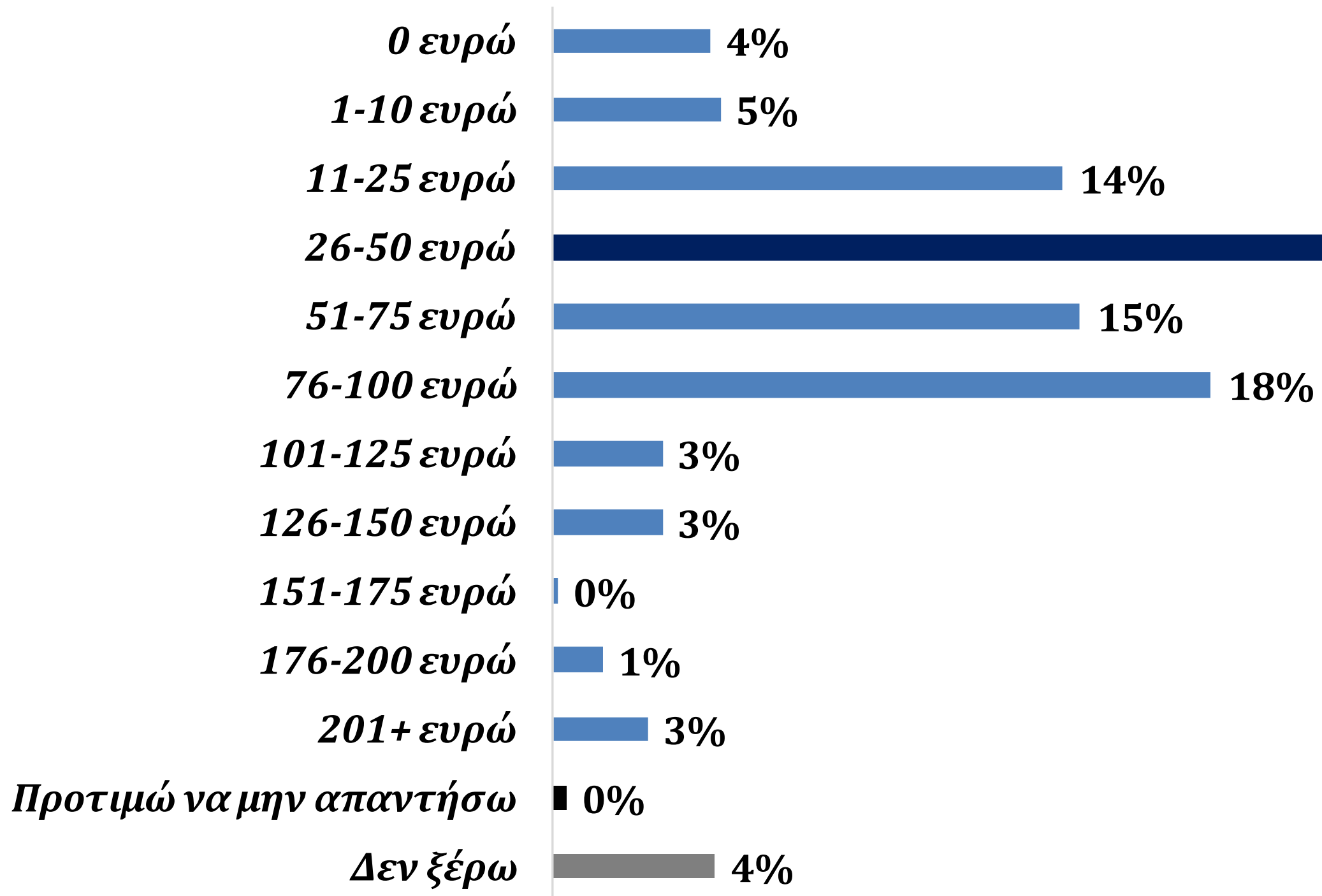

Ελάχιστο	Διάμεσος	Μέγιστο	Μέσος Όρος (trimmed)
0	38	250	49



«Σε ποιο βαθμό, εάν ισχύει, έχουν επηρεάσει τα social media το ποσό που είστε διατεθειμένοι να ξοδέψετε σε ένα πρώτο ραντεβού;»

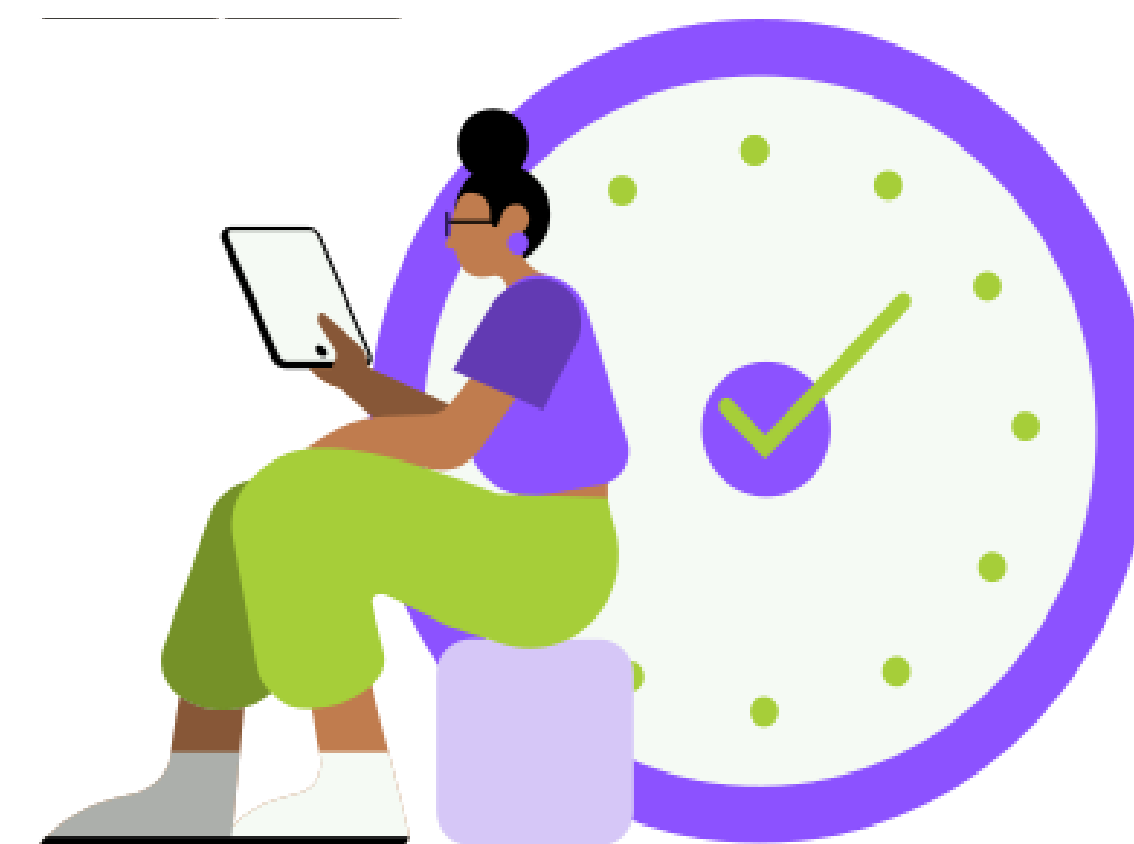
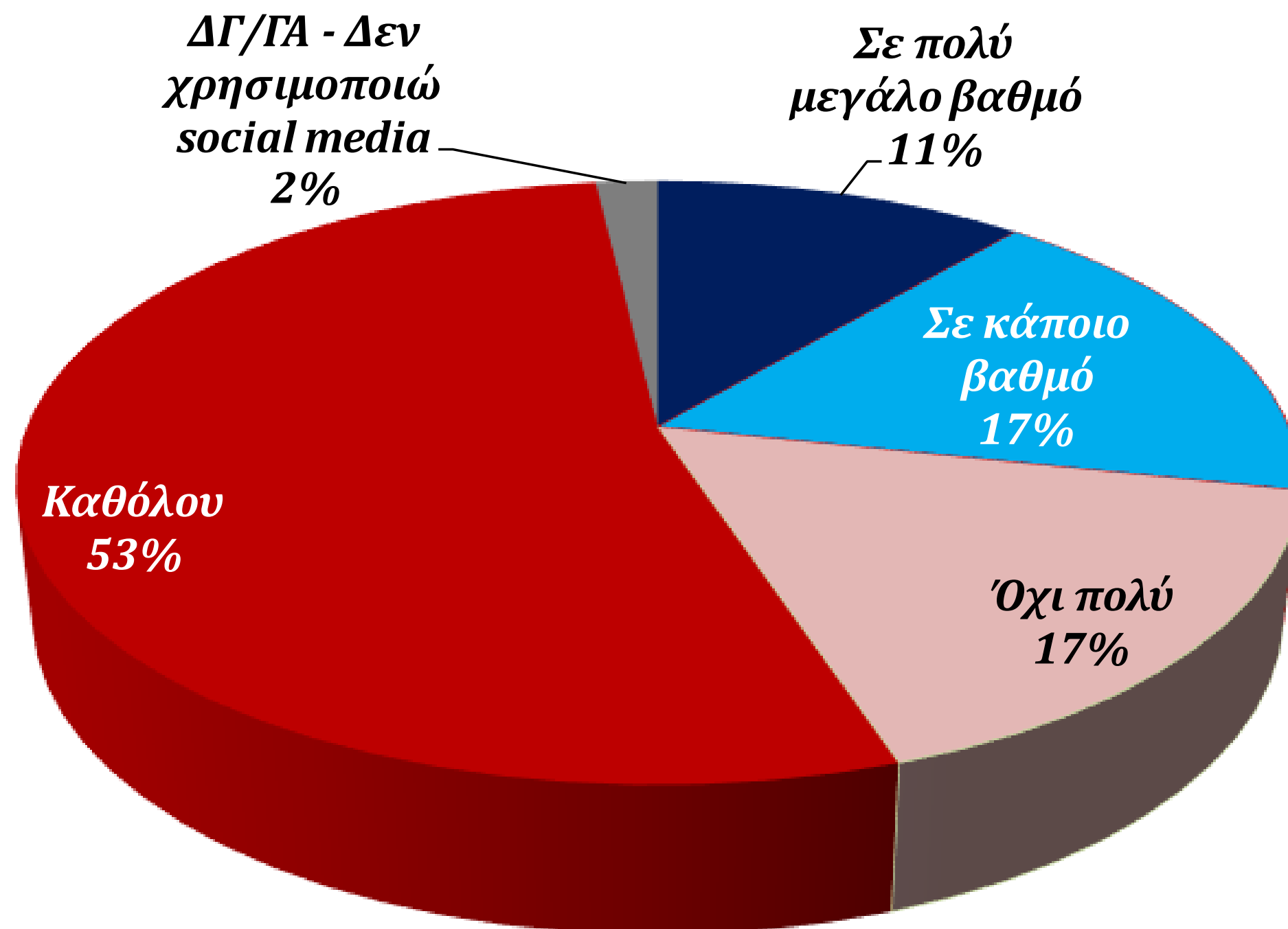

«Πόσο πιθανό ή απίθανο είναι να ελέγξετε τα social media του/της συντρόφου σας πριν από το πρώτο ραντεβού, ειδικά για να αξιολογήσετε αν μπορείτε να αντέξετε οικονομικά τον τρόπο ζωής του / της; (Δηλαδή, εάν έχετε την οικονομική δυνατότητα να υποστηρίξετε τα ενδιαφέροντα, τις δραστηριότητες και τις καταναλωτικές συνήθειες του ατόμου);»

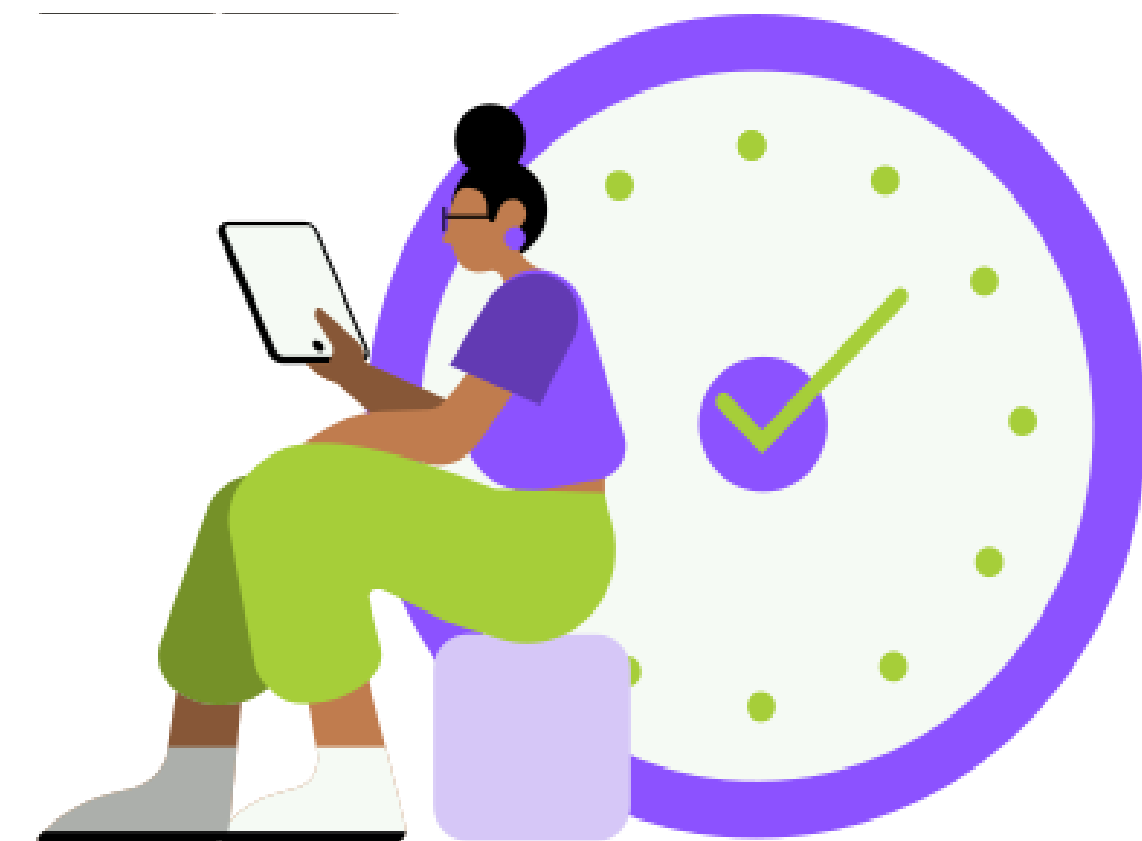
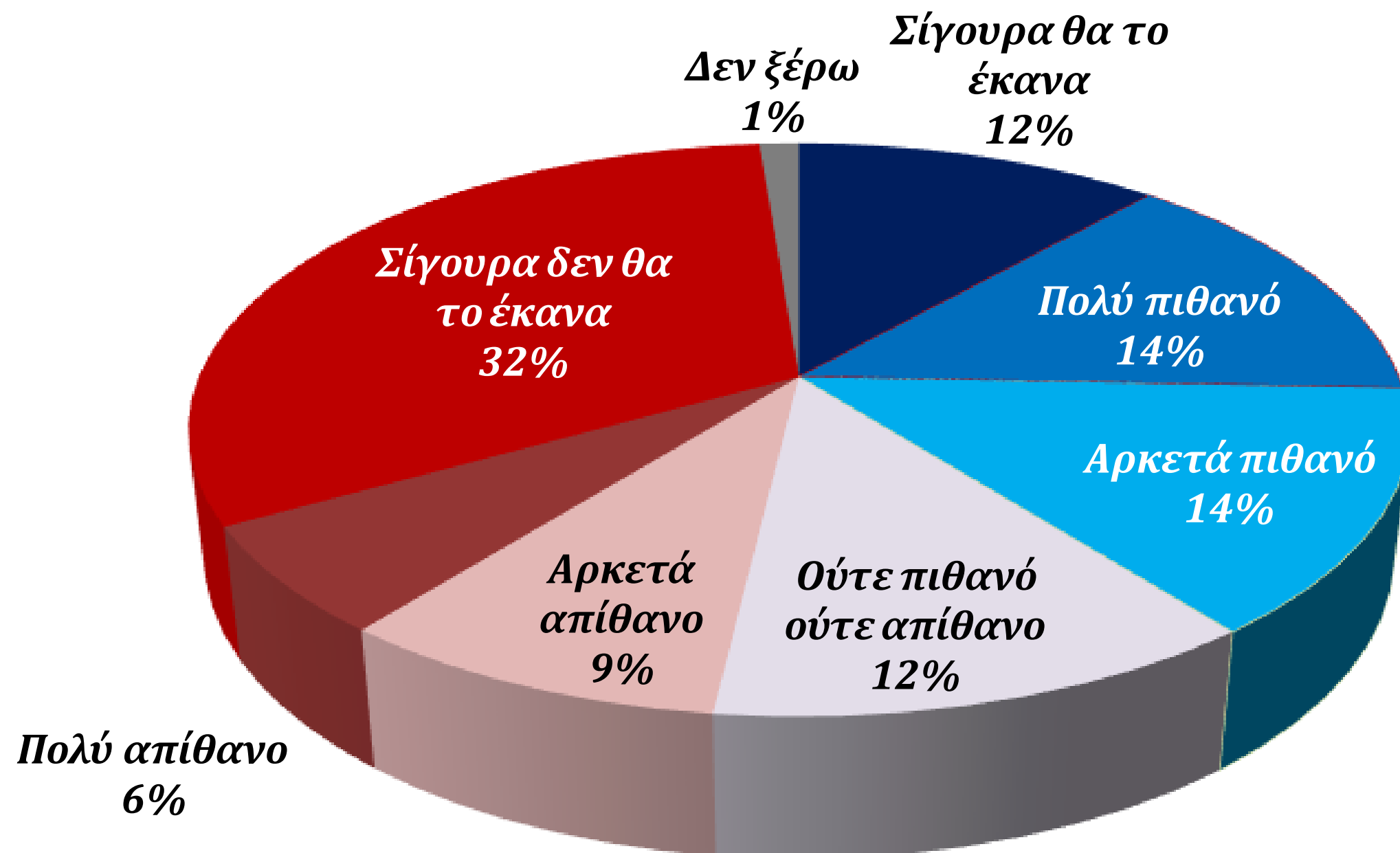

«Διατηρείτε έναν λογαριασμό αποταμίευσης που ο / η σύντροφός σας δεν γνωρίζει;»



«Έχετε αποκαλύψει στον / στη σύντροφό σας τον ακριβή μισθό / εισόδημά σας;»



«Πόσο συχνά συζητάτε οικονομικά θέματα με τον / τη σύντροφό σας;»

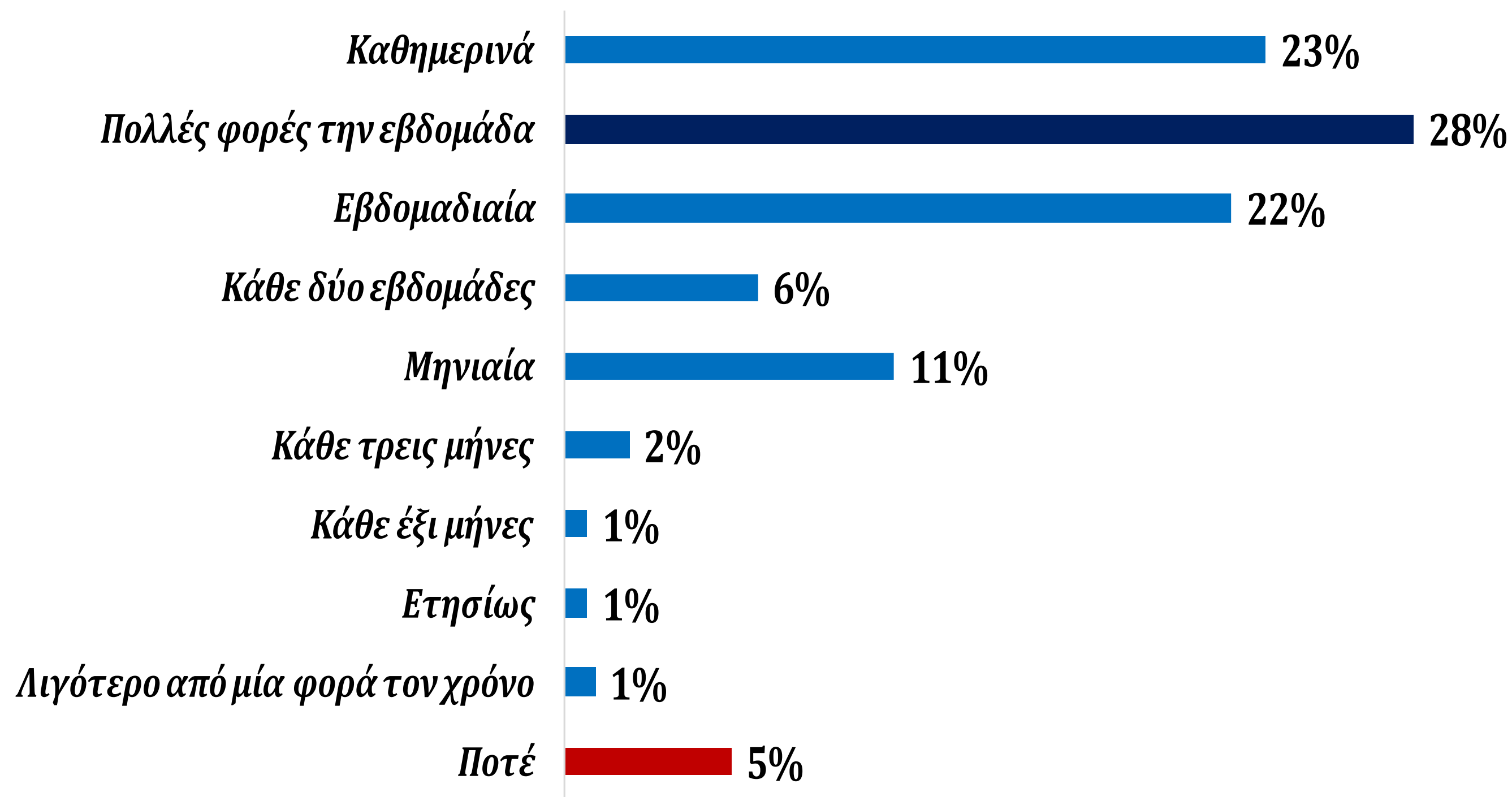

«Σε ποιο σημείο της σχέσης σας αρχίσατε να συζητάτε για οικονομικά θέματα;» (Επιλέξτε την πιο κοντινή απάντηση)



«Πώς μοιράζετε τα καθημερινά έξοδα (ενοίκιο, τρόφιμα, λογαριασμοί) με τον / τη σύντροφό σας;»
(Επιλέξτε την πιο κοντινή απάντηση)

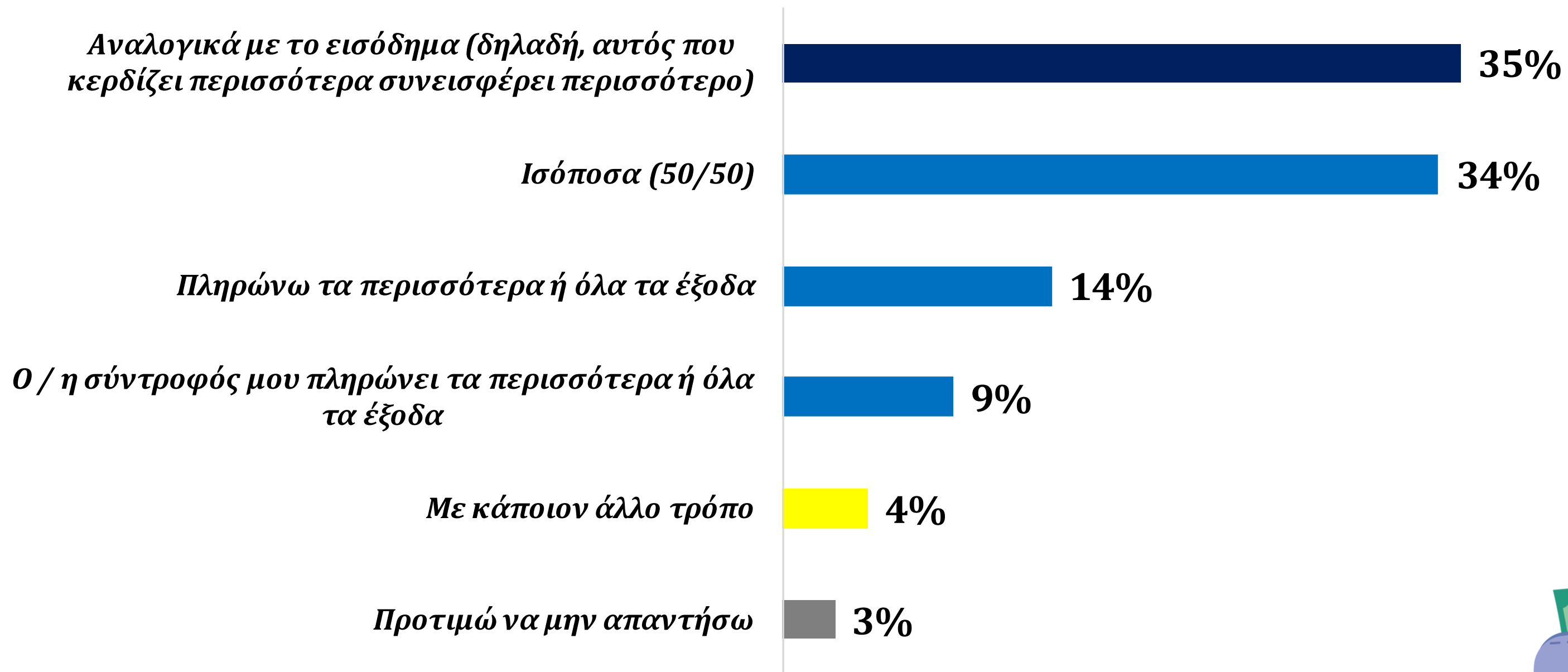

«Χρησιμοποιείτε κοινό τραπεζικό λογαριασμό με τον / την σύντροφό σας;»

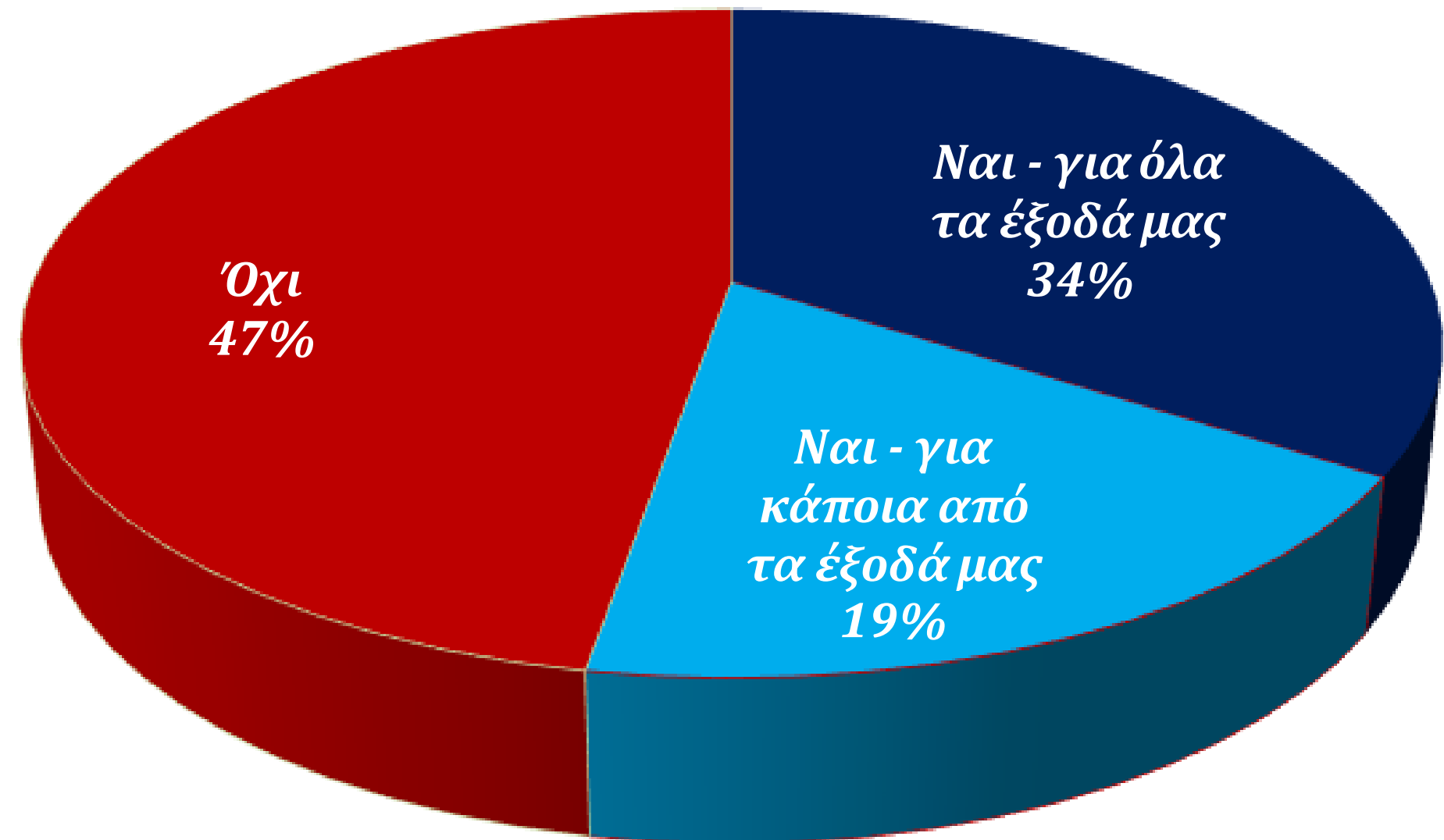

«Πόσο σημαντική είναι η οικονομική κατάσταση του / της συντρόφου σας όταν σκέφτεστε να μπειτε σε μια σχέση μαζί του / της;»

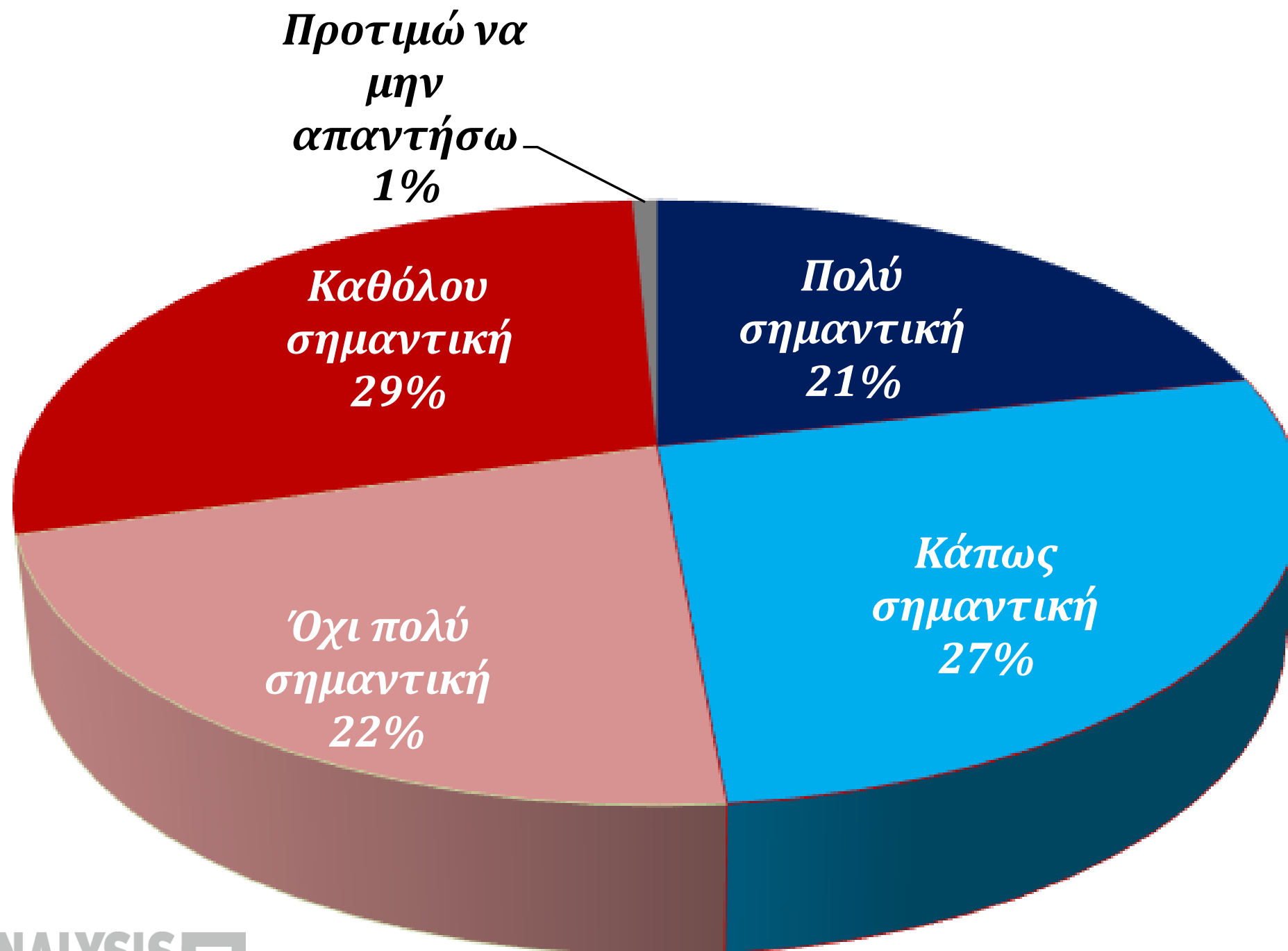

«Με ποια από τις παρακάτω δηλώσεις σχετικά με τη συζήτηση οικονομικών θεμάτων μέσα σε μια σχέση συμφωνείτε περισσότερο;»





***ΕΡΕΥΝΑ ΓΙΑ ΤΗ ΔΙΑΧΕΙΡΙΣΗ
ΤΩΝ ΟΙΚΟΝΟΜΙΚΩΝ ΤΩΝ
ΖΕΥΓΑΡΙΩΝ***

Φεβρουάριος 2025

